



Gyepápolás

GreenMaster

Moduláris felépítésű rendszer gyepápoláshoz

- intenzívebb gyepápolás felületessel és bokrosítással
- akár 15%-kal több hozam nem csak gyepes esetekben
- hatékonyabb és egyszerűbb zöldtrágya vetéstechnológia



GÜTTLER[®]
Führend in Bodenstruktur



Hozamfokozás a GreenMasterrel

A GreenMasterben található **HarroFlex** simító borona az állítható simító egységnek, valamint a két sorban elhelyezett boronáknak köszönhetően rendkívül jól tünteti el az egyenetlenségeket, mint például a vakondtúrásokat, és lazítja fel a lenemezesedett gyepréteget, amely gátolja a gyökérszóna szellőzését.

A GreenMaster vetőkombináció a gyomfertőzöttség megelőzésére is alkalmas, mert ezzel a megoldással például az olyan agresszív gyeppalkotó gyomnövény, mint a sovány perje, is kiirtható. A **gyomirtással egy menetben megtörténik a gyeper felületése** is, amiről a pneumatikus EPS 5 vetőgép gondoskodik. A gép a vetőmagot közvetlenül a Guttler henger elé juttatja, ami a magokat magágymélységig a talajba nyomja.

Több hozam a felületéssel és Guttler hengerezéssel



Az eredményes felületést megnehezíti az elhalt, lenemezesedett szármaradványréteg a talaj felső részén. Ez a réteg a HarroFlex borona segítségével eltávolítható, következésképpen a **kiszórt vetőmagok közvetlenül a talajba tudnak kerülni**. A csírázáshoz így elegendő fény és levegő áll rendelkezésre.

A felületés után **fontos a talaj visszazárása a biztosabb kelés érdekében**. A Guttlerrel hengerezett gyeper erőteljesebb bokrosodást és sűrűbb növényállományt eredményez.



Egyaránt alkalmas gyepápolásra és szántóföldi felhasználásra is

A GreenMaster moduláris felépítésének köszönhetően alkalmas gyepápolásra, egyéb szálaskormány növények, mint például a lucerna esetében hozamfokozásra, és egyéb szántóföldi felhasználásra is.

Szántóföldi felhasználás esetén a GreenMaster vetőkombinációval zöldtrágya növényeket is vethetünk közvetlenül a nyári tarlóhántás után. A további költségmegtakarítás érdekében javasolt, hogy a tarlóhántásra a **Gütler SuperMaxx** tarlóhántási technológiát alkalmazzuk.

Szántóföldi felhasználás esetén, a Gütler SuperMaxx kultivátorral előkészített talajba akár repcét is vethetünk a Gütler GreenMaster vetőkombinációval.

A rendszer egyes elemei önállóan is használhatók



A moduláris felépítésnek köszönhetően a GreenMaster részegységei külön is használhatók.

A **HarroFlex simító borona** használható növényápolásra és fűfélék bokrosítására, a lenemezesedett, elhalt gyepreteg eltávolítására, vagy akár a műtrágya bedolgozására is alkalmas. A simító borona ezen kívül a fronthidraulikára is kapcsolható.

A GreenMasterben megtalálható Gütler Standard henger használható önmagában rögtörésre, egyenletes, megfelelően tömör talajfelszín létrehozására.



A kukoricatarló költségkímélő hasznosítása: takarmány rozs vetés egyszerűen

A GreenMaster univerzális vetőkombináció alkalmazásával lehetőség nyílik nem csak a nyári kalászos betakarítások utáni zöldtrágya növények vetésére, hanem köztes növényként rozs vetésére is közvetlenül kukorica tarlóba. A GreenMaster talajsímitója a kukoricaszárakat a talaj felszínéhez közel eltöri, míg a kettős boronásor a talaj legfelső rétegét fellazítja. A szórva vető egység erre a talajra juttatja ki a vetőmagot, amit azután a Güttler henger magágmélységig bedolgoz.

Az így keletkező rozs kiválóan alkalmas zöldtakarmánynak, amelyet kevés ráfordítással érhetünk el az egy menetes művelésnek köszönhetően.

Kukorica moly elleni védekezés

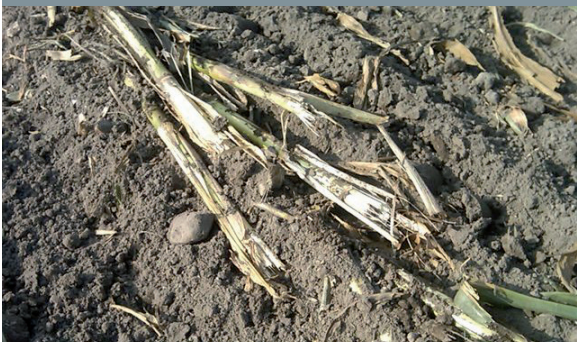

Megfigyelések szerint a kukoricamoly kiválóan át tud telelni a sértetlen kukoricatarlóban, ezért szükséges az álló "szárcsonkok" mechanikai zúzása. Ezt nem csak szárcsúzó berendezésekkel érhetjük el, hanem egyéb módszerekkel is, mint például a fent említett köztes vetés GreenMasterrel



Víztakarékos talajművelés Güttler hengerrel

A legtöbb talajművelési rendszerben szükséges a talaj visszatömörítése a nedvesség megőrzése céljából. Ha nem alkalmazunk visszatömörítést, akkor a nedvesség vagy gyorsan elpárolog, vagy hirtelen lezúduló nagy mennyiségű csapadék esetén a talajfelszín lecserepesedik.

A Güttler hengerek speciális prizmaprofil kialakítása lehetővé teszi, hogy a munka eredményeképp a speciális Güttler talajszerkezetet kapjuk. Ennek a talajszerkezetnek a lényege, hogy magágymélységben egy tömör, vízmegtartó réteg jöjjön létre, ahol a vetőmag gyorsan beágyazódik a finom morzsás talajszerkezetbe, és gyorsan csírázásnak indul a rendelkezésre álló nedvesség miatt.

Keskeny utakon is szállítható



A 3 méter feletti GreenMaster gypápolók 3 méter szélességre csukhatók össze, így keskenyebb földutakon is biztonságosan szállíthatók.

Nagy munkaszélességük és hosszúságuk ellenére igen fordulékonyak mind közúti vontatásnál, mind munkahelyzetben.



„A felülvetés és a bokrosító hengerezés révén több a termés...”

A hengert 2004-óta rendszeresen használtam a gyepék felülvetésére egy hagyományos szórva vetőgéppel a fronthidraulikán, ami meglehetősen pontatlan volt, ezért beruháztam egy Gütler GreenMaster vetőgépbe. Egyértelműen eredményes a gyepék felülvetése a GreenMasterrel.

A felülvetés és a bokrosító hengerezés révén több a termés, és még az első kaszálás is néhány nappal hamarabb végezhető, mint korábban. Ugyanúgy a gyepék esetében is, mint a szántóföldön, a széleslevelű gyomok visszaszoríthatók a Gütler hengerrel.

Richard W. Schmelzle gazdálkodó
Dornstetten, Németország

Egyenletes vetésmélység kialakítása

Hengerezen ezen túl vetés előtt is, mert a Gütler hengerrel végzett vetés előtti hengerezés egy egyenletesen tömör, a magbeágyazódáshoz szükséges mély magágyalapot hoz létre. A munka eredményeként a vetőmag mindig egyenletes mélységbe, és a csírázáshoz legjobb környezetbe kerül. A kelés ezért egyenletes és robbanásszerű lesz.

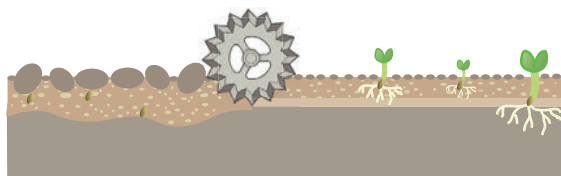

Vetés utáni hengerezés, egyenletlen vetésmélység, elhúzódó kelés.

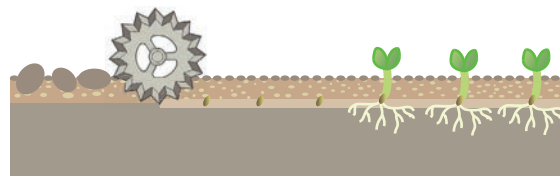

A hengerezést követő vetés során a vetőmag azonos mélységbe kerül.



Műszaki adatok

- 2,40 m - 9,30 m munkaszélességben
- függesztett kat. 2
- hidraulikus csukás
- opciós RipperBoard simító (1)
- 2 sor dupla hajtású Ø 12 mm rogósborona, 75 mm osztásközzel (2)
- Ø 330/380 mm vagy Ø 450/500 mm Standard hengerrel (3)
- 6,30 m munkaszélességtől futóművel
- GreenMaster 250-300 200 literes, GreenMaster 640-770 660 literes, GreenMaster 940 2 x 410 literes vetőgéptartállyal

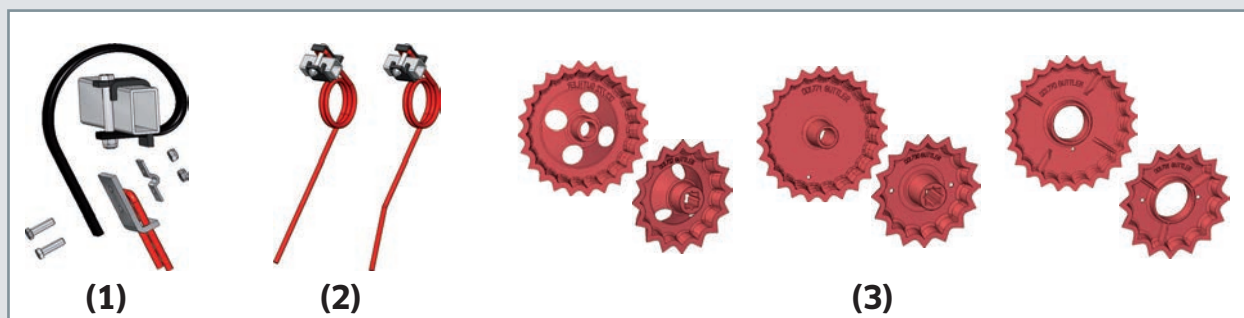

	munka- szélesség	szállítási szélesség	vonóerő igény	tömeg
GreenMaster 250 E	2,40 m	2,53 m	60 LE	1 150 kg
GreenMaster 250 E/S	2,42 m	2,55 m	60 LE	1 465 kg
GreenMaster 300 E	2,92 m	3,00 m	80 LE	1 298 kg
GreenMaster 300 E/S	2,92 m	3,00 m	80 LE	1 693 kg
GreenMaster 640	6,30 m	3,00 m	120 LE	5 196 kg
GreenMaster 770	7,60 m	3,00 m	140 LE	5 745 kg
GreenMaster 940	9,30 m	3,00 m	150 LE	7 500 kg

A legjobb az Ön talajának

Üdvözöljük a Güttlernél!

A Güttler a talajszerkezetet tekintve az innovációban több, mint 30 éve élen jár. Ezt igazolja termékeink és szabadalmaink sokasága. Nálunk az első helyen Ön és az Ön növénytermesztési elvárásai állnak. A gépek, amiket kifejlesztünk csak eszközei annak, hogy Önt munkája során megfelelően támogassuk. A legfőbb célkitűzésünk: folyamatosan magas hozam elérése maximális gazdaságosság mellett.

Mindig megpróbálunk a dolgok mögé nézni és a problémák okait megfejteni. Csak ha megértjük, hogy mi számít igazán, akkor tudunk megfelelő műszaki megoldást kidolgozni, mely a legjobb az Ön talaja számára! Győződjön meg arról, hogyan teljesítjük ezt!

A Güttler olyan minőséget képvisel, mely rövid időn belül megtérül!

Tekintse meg az alább felsorolt termékeinket is!



Lezáróhenger Simplex

- kevésbé érzékeny a beragadásra
- ellenálló a köves talajokkal szemben



Sokoldalú kultivátor SuperMaxx

- nagy területteljesítmény
- kedvezőbb üzemanyag-fogyasztás
- alacsony fenntartási költség



Szántóföldi kultivátor PrimusPlus

- nagyobb területteljesítmény forgatás nélkül
- erősebb vázfelépítés
- előnyösebb talajszerkezet



Kompaktor Földmester

- kevésbé költséges szántáselmunkálás
- hatékonyabb rögtörés, jobb talajszerkezet



Front magágykészítő Avant és Duplex

- több művelet egy menetben
- kevesebb talajtaposás
- aktív munkagép a passzív orrsúly helyett



Prizmahenger Güttler henger

- kiváló rögtörő képesség
- jobb magágy szerkezet
- erőteljesebb bokrosító hatás
- utolérhetetlen öntisztítás

Güttler Kft.
Hódmezővásárhely
Külterület 022/35
H-6801 Postafiók 57.

Telefon: +36 (62) 533 690
Fax: +36 (62) 533 691
E-mail: info@guttler.hu
www.guttler.hu



GÜTTLER[®]
Führend in Bodenstruktur



A megadott műszaki adatok és illusztrációk a valóságtól eltérhetnek. A változtatás és tévedés jogát fenntartjuk.

A jól ismert Güttler henger egy Güttler találmány, mely mögött több mint 30 évnyi, folyamatos fejlesztés áll.